

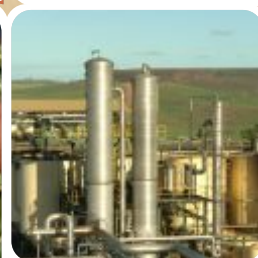

Panorama da Economia Sergipana - PES



SERGIPE

Incluir para Desenvolver

PES - Nº 07/2013



APRESENTAÇÃO

O Panorama da Economia Sergipana (PES) tem o objetivo de divulgar mensalmente os principais indicadores econômicos do Estado de Sergipe fazendo-se um acompanhamento sistemático da conjuntura econômica estadual. Elaborado pelo Observatório de Sergipe, apresenta séries históricas das principais atividades produtivas e indicadores socioeconômicos do Estado.

Dotado de uma metodologia que foca na visualização e comparação dos indicadores através de gráficos e séries históricas de no mínimo três anos, além da estrutura lógica que busca apresentar os indicadores numa hierarquia de causa e efeito, este documento se posiciona como um importante instrumento de gestão.

Desenvolvido para informar de maneira objetiva e prática, as pesquisas e dados apresentados pelo PES estão divididos em dois grandes blocos: o primeiro conta com estudos e relatórios acerca da conjuntura econômica do Brasil e que são divulgados pelo Banco Central, IBGE, FGV e ANEFAC; o segundo bloco contempla os principais setores da atividade econômica em Sergipe se dividindo em seis subitens, 1 - petróleo e gás, 2 - comércio, 3 - setor externo, 4 - indicadores financeiros, 5 - mercado de trabalho e 6 - custo de vida.

Dessa maneira, o PES funciona como um guia de bolso para que os gestores e demais interessados tenham informações de diversos setores da atividade econômica do estado. Outro objetivo é fomentar o debate entre os agentes econômicos, tornado público a metodologia de análise que se utiliza do cruzamento de diversas informações que estão disponíveis para o acesso público.



ECONOMIA SERGIPANA

1 PETRÓLEO E GÁS:

Petróleo

A produção total de petróleo bruto em junho de 2013 foi de 1,11 milhões de barris. Com esse resultado houve uma queda de 9,1% no volume de petróleo extraído em relação ao mesmo mês do ano anterior. Da produção total de petróleo do estado, cerca de 79,1% é extraído em terra, o restante vem da bacia continental de Sergipe. Para o primeiro semestre de 2013, a produção de petróleo apresenta uma acumulação de 6,84 milhões de barris, número 8,2% inferior à produção do mesmo período do ano anterior, e 8,4% menor que quantidade produzida no primeiro semestre de 2011.

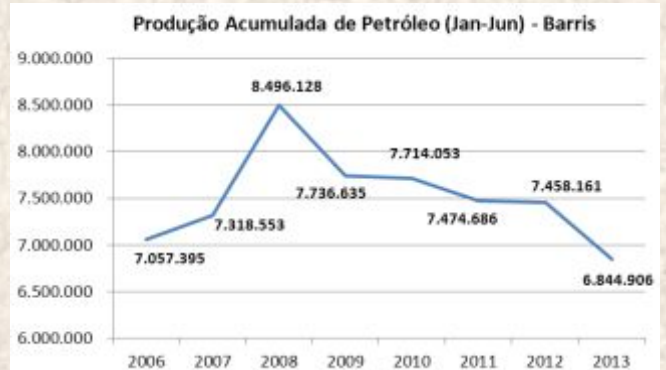

(Fonte: ANP)
(Elaboração: OBSERVATÓRIO DE SERGIPE – SEPLAG – SE)

Gás Natural

Em junho de 2013, foram extraídos 84,2 mil m³ de gás natural no território sergipano. Este volume foi 5,5% inferior ao registrado em junho de 2012. Na comparação com o mês anterior, verifica-se um acréscimo de 0,5%.

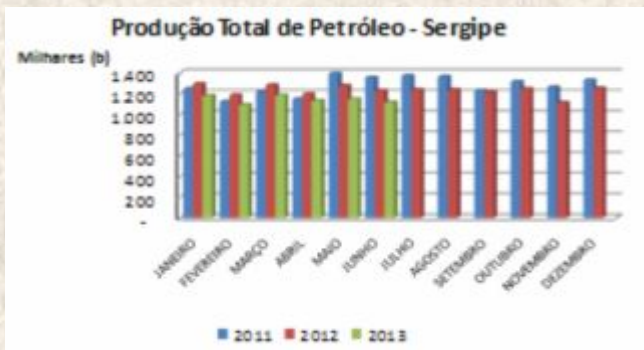

(Fonte: ANP)
(Elaboração: OBSERVATÓRIO DE SERGIPE – SEPLAG – SE)

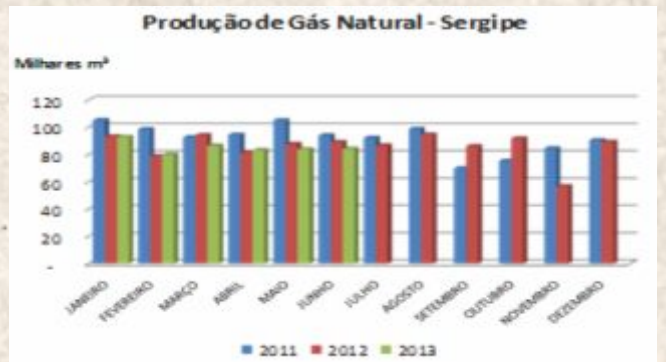

(Fonte: ANP)
(Elaboração: OBSERVATÓRIO DE SERGIPE – SEPLAG – SE)



(Fonte: ANP)
(Elaboração: OBSERVATÓRIO DE SERGIPE – SEPLAG – SE)

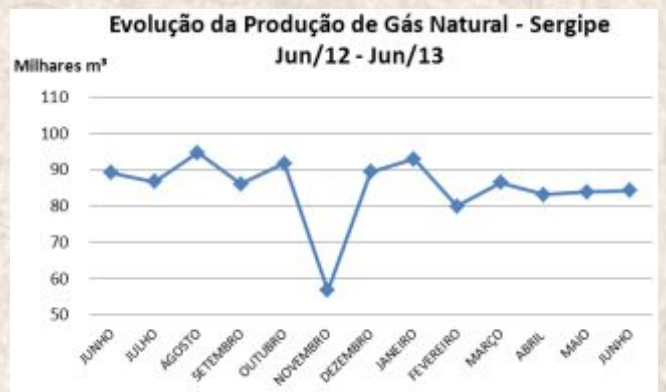

(Fonte: ANP)
(Elaboração: OBSERVATÓRIO DE SERGIPE – SEPLAG – SE)



O primeiro semestre do ano apresenta produção acumulada de 510.568 m³, quantidade 2,7% inferior ao primeiro semestre de 2012, e 13,5% menor do que a produção acumulada no período de janeiro a junho de 2011.



(Fonte: ANP)
(Elaboração: OBSERVATÓRIO DE SERGIPE – SEPLAG – SE)

2 COMÉRCIO

Comércio Varejista

Dados da PMC - Pesquisa Mensal do comércio de junho de 2013 mostra um crescimento acumulado nos últimos 12 meses de 4,20% e 12,04% nos índices de volume de vendas e de receita nominal, respectivamente. Os índices de base fixa do volume de vendas e da receita nominal, na série com ajustes sazonais, fecharam junho em 107,97 e 122,86 respectivamente. Nota-se que o volume de vendas vem diminuindo, porém o nível de arrecadação de receita nominal tem se elevado ao longo do período. "Os índices de base fixa têm como referência (2011=100), portanto mostram o crescimento acumulado tendo como base o ano de 2011 com ajustes sazonais".



(Fonte: IBGE)
(Elaboração: OBSERVATÓRIO DE SERGIPE – SEPLAG – SE)



(Fonte: IBGE)
(Elaboração: OBSERVATÓRIO DE SERGIPE – SEPLAG – SE)
* Índice com base fixa com ajuste sazonal (2011=100)

Venda de Veículos

Foi comercializado um total de 2.314 veículos automotores pelas concessionárias do estado em junho de 2013. O volume negociado no mês reduziu em 44,7% o registrado em junho de 2012, e 46,7% em relação a junho de 2011.

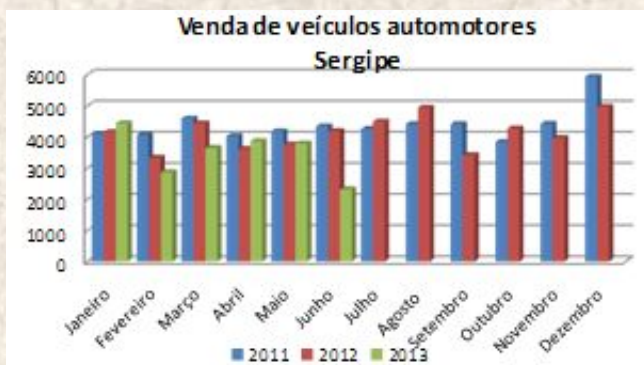

(Fonte: FENABRAVE)
(Elaboração: OBSERVATÓRIO DE SERGIPE – SEPLAG – SE)



Venda de veículos automotores/Junho 2005 - 2013

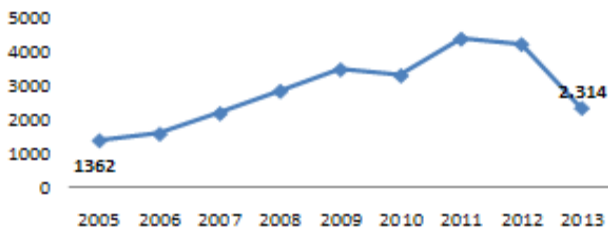

(Fonte: FENABRAVE)
(Elaboração: OBSERVATÓRIO DE SERGIPE – SEPLAG – SE)

Registrou-se, no primeiro semestre de 2013, uma venda acumulada de 20.907 veículos, número 11% menor em relação ao mesmo período de 2012, e 17,3% inferior a 2011.

Venda Acumulada de Veículos (Jan-Jun) - Unidades

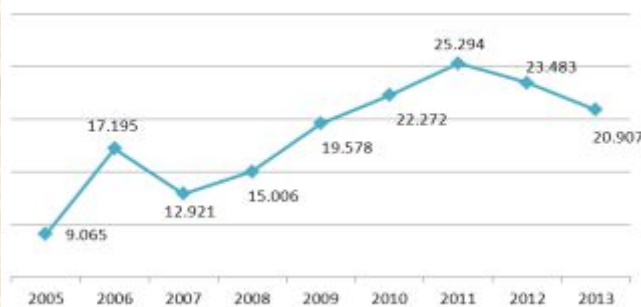

(Fonte: FENABRAVE)
(Elaboração: OBSERVATÓRIO DE SERGIPE – SEPLAG – SE)

O segmento de veículos automotores mais vendidos no sexto mês do ano foi o de automóveis, respondendo por 64% do total comercializado. Em seguida apareceram as motos (31%) e por último os ônibus e caminhões (5%).

Venda de Veículos Automotores por Segmento - Jun/13

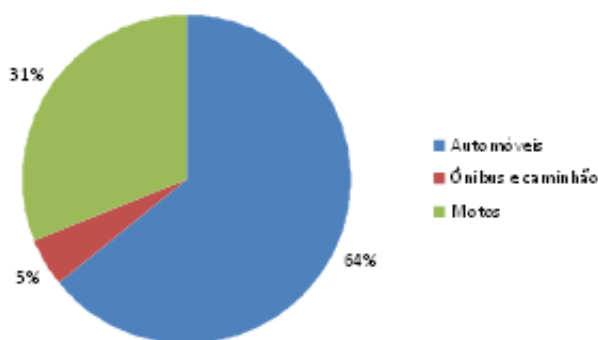

(Fonte: FENABRAVE)
(Elaboração: OBSERVATÓRIO DE SERGIPE – SEPLAG – SE)

Comercialização de Combustíveis

O volume de combustível comercializado pelas distribuidoras do estado, em junho de 2013, chegou à marca de 70,3 mil m³, quantidade 1,4 % menor do que o negociado em junho de 2012 e 7,5% maior para o mesmo mês de 2011. Com isso, o mês de junho se mostra como o segundo maior volume distribuído para o mês em toda série histórica desta informação. Do total de combustíveis distribuídos no mês, os mais vendidos foram: Gasolina comum com 41,5%, seguido pelo Óleo diesel, com 38,2%. Em seguida aparece o GLP, com 14,5% e depois o álcool que respondeu por 2,2%, dentro deste grupo. A venda de combustíveis acumulada nos meses de janeiro a junho, dentro do intervalo de anos de 2006 a 2013, apresenta aumentos sucessivos ao longo do período, tendo o ano de 2013 um acúmulo de 440.754 m³ de combustíveis vendidos, quantidade 2,6% superior ao primeiro semestre de 2012, e 11,5% maior que a quantidade vendida dentro do mesmo período de 2011.

Venda total de combustível pelas distribuidoras - Sergipe

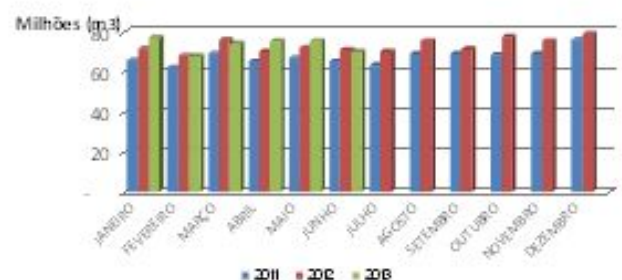

(Fonte: ANP)
(Elaboração: OBSERVATÓRIO DE SERGIPE – SEPLAG – SE)

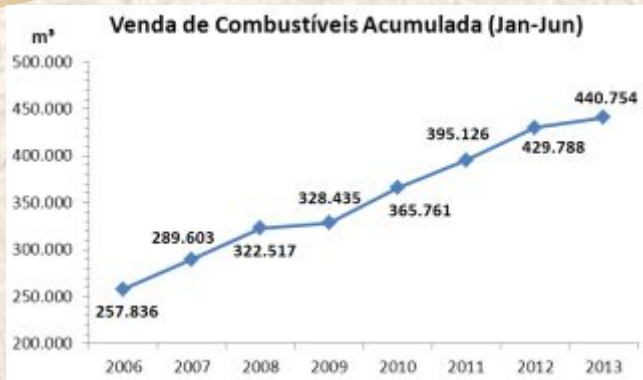

(Fonte: ANP)
(Elaboração: OBSERVATÓRIO DE SERGIPE – SEPLAG – SE)

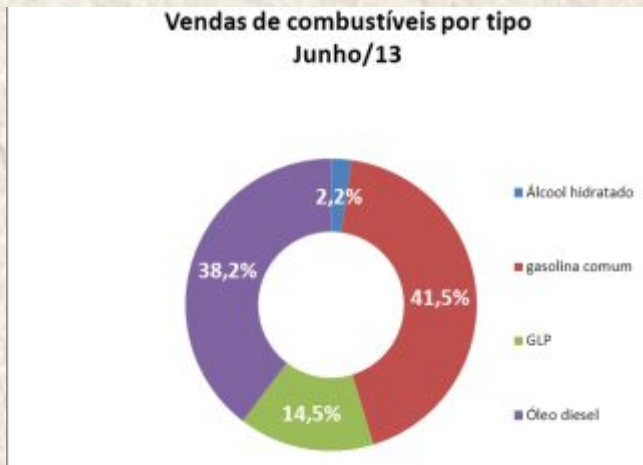

(Fonte: ANP)
(Elaboração: OBSERVATÓRIO DE SERGIPE – SEPLAG – SE)

3 SETOR EXTERNO

As exportações sergipanas somaram US\$ 6,23 milhões (FOB), em junho de 2013, com queda de 25,4% em relação a junho/12 e crescimento de 47,2% se comparado a junho de 2011. O principal mercado consumidor de produtos como suco de laranja industrializado são os Países Baixos (Holanda).

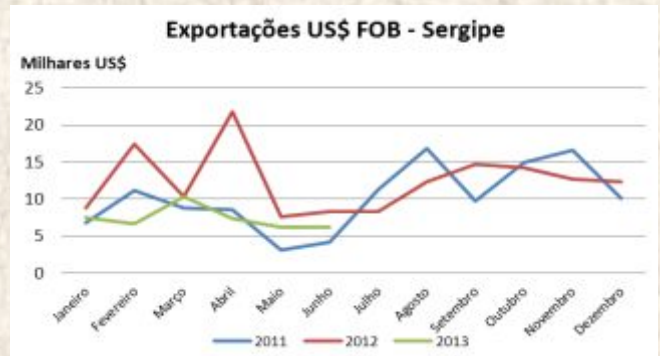

(Fonte: MDIC)
(Elaboração: OBSERVATÓRIO DE SERGIPE – SEPLAG – SE)

As importações somaram US\$ 42,2 milhões (FOB) no sexto mês do ano. Comparando-se este resultado com o mesmo mês do ano anterior, verifica-se um crescimento de 88% nas importações estaduais. O principal produto importado no mês foi trigo e misturas de trigo vindo principalmente da Argentina e Estados Unidos. Também aparecem como importantes itens da pauta do comércio exterior local, coque de petróleo, sulfato de amônio e máquinas e insumos para as indústrias sergipanas.

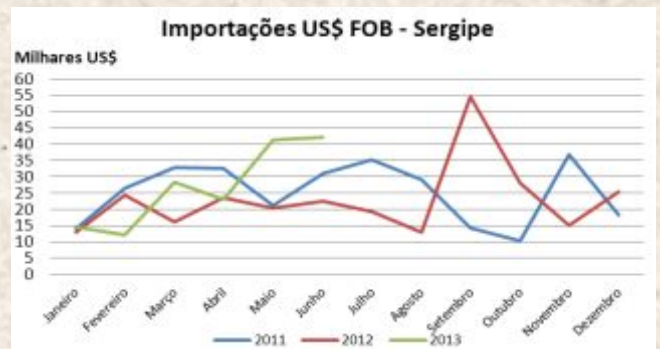

(Fonte: MDIC)
(Elaboração: OBSERVATÓRIO DE SERGIPE – SEPLAG – SE)

Com relação ao saldo da balança comercial estadual, em junho houve um déficit de US\$ 35,9 milhões, valor 155,3% superior ao déficit registrado em junho de 2012. "O déficit na BC sergipana pode ser atribuído à importação de insumos produtivos e equipamentos pelas industriais locais, o que fez com que a diferença entre exportação/importação fechasse o mês com saldo negativo."



(Fonte: MDIC)
(Elaboração: OBSERVATÓRIO DE SERGIPE – SEPLAG – SE)



(Fonte: STN)
(Elaboração: OBSERVATÓRIO DE SERGIPE – SEPLAG – SE)

4 INDICADORES FINANCEIROS

Fundo de Participação dos Estados - FPE

As Transferências provenientes do FPE somaram R\$192,2 milhões no sexto mês do ano. Este montante é 7,8% superior ao repassado no mesmo mês do ano anterior e 9,7% maior do que junho de 2011. Para o mês de junho este é o maior montante repassado entre 2005 e 2013. No acumulado do primeiro semestre do ano, o estado recebeu R\$ 1.184.499.464,36, maior arrecadação acumulada de janeiro a junho observada dentro do período de 2005 a 2013, valor 5,6% maior que a arrecadação acumulada dentro do mesmo período de 2012, e 13,6% superior ao primeiro semestre de 2011.



(Fonte: STN)
(Elaboração: OBSERVATÓRIO DE SERGIPE – SEPLAG – SE)

Fundo de Participação dos Municípios - FPM

As transferências provenientes do Fundo de Participação dos municípios somaram R\$ 72,2 milhões. Com isso registra-se um crescimento de 7,8% em relação aos repasses de junho/2012 e de 12,5% aos de junho/2011. Para o mês de junho este é o maior montante repassado entre 2005/2013.

Na comparação entre os valores arrecadados no acumulado do primeiro semestre, o repasse realizado em 2013 apresenta o maior valor arrecadado entre os anos de 2005 e 2013. Foram transferidos 444.915.326,79 reais, montante 5,6% e 16,6% superior ao primeiro semestre dos anos de 2012 e 2011, respectivamente.



(Fonte: STN)
(Elaboração: OBSERVATÓRIO DE SERGIPE – SEPLAG – SE)



(Fonte: STN)
(Elaboração: OBSERVATÓRIO DE SERGIPE – SEPLAG – SE)



(Fonte: STN)
(Elaboração: OBSERVATÓRIO DE SERGIPE – SEPLAG – SE)



(Fonte: STN)
(Elaboração: OBSERVATÓRIO DE SERGIPE – SEPLAG – SE)

Imposto sobre a circulação de mercadorias e serviços - ICMS

O ICMS incrementou aos cofres do Estado, um total de R\$ 202,8 milhões em junho deste ano. Este valor é 6,1% superior a 2012 e 28,6% maior que o registrado em 2011. "É

importante ressaltar que o montante registrado para o mês é o maior valor arrecadado pelos cofres públicos em toda série histórica do COTEPE."

Nota-se um contínuo crescimento do montante arrecadado durante o primeiro semestre dos anos de 2010 a 2013. O acumulado de 2013 apresenta a maior arrecadação do período, de 1,24 bilhões, valor 9,7% superior ao valor arrecadado no primeiro semestre do ano anterior, e 31% maior que o montante de 2011.

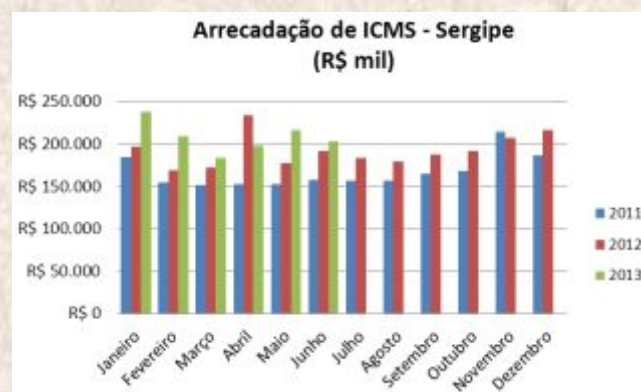

(Fonte: COTEPE)
(Elaboração: OBSERVATÓRIO DE SERGIPE – SEPLAG – SE)



(Fonte: COTEPE)
(Elaboração: OBSERVATÓRIO DE SERGIPE – SEPLAG – SE)

Royalties

Foi repassado ao Estado de Sergipe, a título de royalties do petróleo, em junho deste ano, um montante de R\$ 11,5 milhões, valor 10,9% inferior ao registrado em junho de 2012 e 76,1% maior que o repassado em junho/2011.



No acumulado, de janeiro a junho, o ano de 2013 registra um repasse de 74.968.499,57 reais, segundo maior montante acumulado no primeiro semestre do período de 2005 a 2013.



(Fonte: ANP)
(Elaboração: OBSERVATÓRIO DE SERGIPE – SEPLAG – SE)



(Fonte: ANP)
(Elaboração: OBSERVATÓRIO DE SERGIPE – SEPLAG – SE)



(Fonte: ANP)
(Elaboração: OBSERVATÓRIO DE SERGIPE – SEPLAG – SE)

Cheques em Circulação

Foram transacionados 114 mil cheques, em junho de 2013, com giro mensal de R\$ 193,6 milhões, registrando uma queda de (15,3%) na quantidade de cheques transacionados em relação ao mês anterior, e uma redução de

(14,2%) também no volume financeiro na mesma base. Se comparado ao mesmo mês do ano anterior o volume de cheques transacionados e o giro mensal caíram (10,4%) e (3,7%), respectivamente.



(Fonte: BACEN)
(Elaboração: OBSERVATÓRIO DE SERGIPE – SEPLAG – SE)

Os cheques sem fundos responderam por 20,4% dos valores contratados via cheques em junho deste ano. Este percentual foi de 19,17% no mesmo mês do ano anterior, o que ensejou uma taxa de crescimento de 6,25% para o período.



(Fonte: BACEN)
(Elaboração: OBSERVATÓRIO DE SERGIPE – SEPLAG – SE)



Operações Crédito

As operações de crédito estaduais, incluindo as destinadas tanto a PF como a PJ, somaram R\$ 14.229 milhões, em junho de 2013. Com esse resultado, houve um acréscimo nas operações, comparando-se ao mesmo mês do ano anterior de 17,7%. As operações destinadas para pessoa física somaram, em junho, R\$ 8.706 milhões (61,2% do total) e as operações destinadas à pessoa jurídica R\$ 5.523 milhões (38,8% do total).



(Fonte: BACEN)
(Elaboração: OBSERVATÓRIO DE SERGIPE – SEPLAG – SE)



(Fonte: BACEN)
(Elaboração: OBSERVATÓRIO DE SERGIPE – SEPLAG – SE)

Inadimplência

A taxa de inadimplência total em Sergipe, considerando pessoas físicas e jurídicas, chegou 3,59%, em junho de 2013. A taxa de inadimplência no segmento pessoa física ainda é bem superior ao índice registrado para pessoa jurídica. Naquele segmento, a taxa de junho foi de 4,28% contra 2,51% para pessoa jurídica. Em comparação com junho do ano anterior a inadimplência para PF caiu 8% e para PJ cresceu 1,6%, no mesmo período.

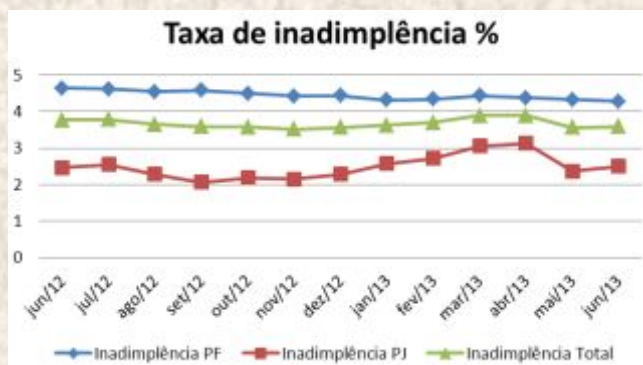

(Fonte: BACEN)
(Elaboração: OBSERVATÓRIO DE SERGIPE – SEPLAG – SE)

Abertura de empresas

O sexto mês do ano registrou o segundo maior volume de empresas abertas para o mês de toda série pesquisada. No total, foram constituídas 345 empresas no estado de Sergipe neste mês. Este quantitativo é 3% superior a junho/12 e 3,1% menor do que junho/2011. Do total de empresas constituídas no estado, no mês de junho, o grupo LTDA representou o maior percentual (52%), seguido por Empresário (39%) e Empresa Individual de Responsabilidade Limitada (EIRELI) - (7%).



Abertura de empresas em Sergipe

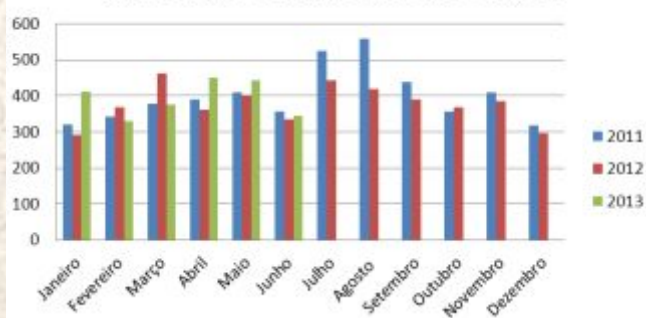

(Fonte: JUCESE – Junta Comercial de Sergipe)
(Elaboração: OBSERVATÓRIO DE SERGIPE – SEPLAG – SE)

Constituição de empresas por tipo empresarial

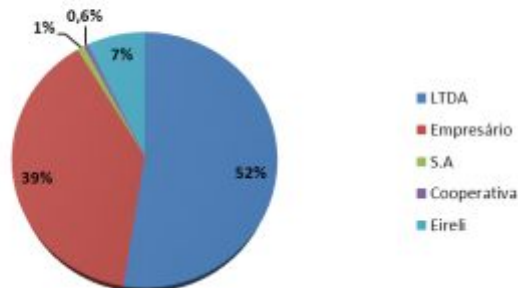

(Fonte: JUCESE – Junta Comercial de Sergipe)
(Elaboração: OBSERVATÓRIO DE SERGIPE – SEPLAG – SE)

5 MERCADO DE TRABALHO

CAGED

O sexto mês do ano foi positivo para o mercado formal de emprego em Sergipe. O saldo total de movimentações no mercado de trabalho sergipano foi de 235 vagas. O destaque foi para o Setor de serviços que apresentou um saldo positivo de 694 vagas com 3.856 trabalhadores admitidos no mês. Também fecharam o mês com saldos positivos SIUP, indústria de transformações e extrativa. No entanto, três importantes setores de atividades econômicas no estado tiveram saldos negativos: Agropecuária(-277), Comércio(-183) e construção civil(-58).

Saldo mensal de contratações em Sergipe

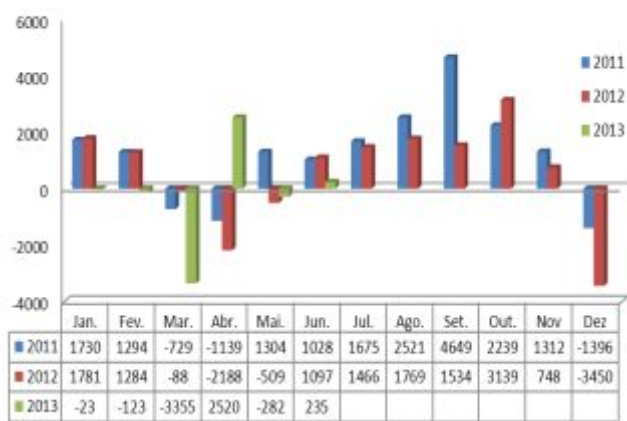

(Fonte: MTE)
(Elaboração: OBSERVATÓRIO DE SERGIPE – SEPLAG – SE)

Entre os setores que apresentaram saldos positivos, o setor de serviços obteve maior representatividade, 92,2% de um total de 753 empregos da parcela positiva do saldo estadual, seguido pelo Siup – serviços industriais de utilidade pública (4,1%), Indústria de transformação (2,1%), e do setor extrativo mineral (1,6%)

Setores com saldo positivo de contratações - Junho/2013

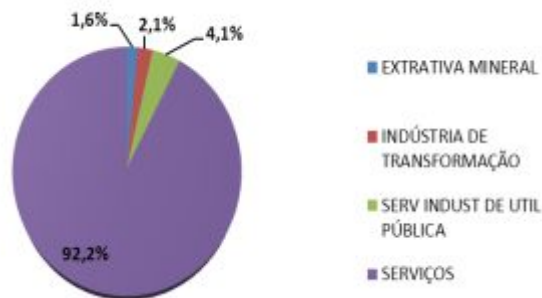

(Fonte: MTE)
(Elaboração: OBSERVATÓRIO DE SERGIPE – SEPLAG – SE)



6 CUSTO DE VIDA

Cesta Básica

Em junho deste ano, Aracaju apresentou um crescimento de 3% no valor da cesta básica, se comparado ao mês anterior. No entanto, o valor de cesta básica na capital sergipana continua sendo a menor entre todas as capitais investigadas, chegando ao valor de R\$ 248,07.



(Fonte: Dieese)
(Elaboração: Observatório de Sergipe - SEPLAG - SE)



(Fonte: Dieese)
(Elaboração: OBSERVATÓRIO DE SERGIPE - SEPLAG - SE)

Construção Civil

O SINAPI - Sistema Nacional de Pesquisa de Custos e Índices da Construção Civil é responsável pelo levantamento dos custos e índices para o Setor e calcula o valor médio por m² para construção civil em todo país.

Resultado desta pesquisa para o mês de junho aponta que o custo médio por m² em Sergipe foi de R\$ 804,77. Em relação ao mês anterior houve um aumento de 7,1%. Se comparado ao mesmo período do ano anterior nota-se que houve um acréscimo de 5,4%. O custo médio para o Brasil ficou em R\$ 890,76 e para o Nordeste em R\$ 828,76.



(Fonte: IBGE)
(Elaboração: OBSERVATÓRIO DE SERGIPE - SEPLAG - SE)

CONCLUSÃO

Esses são os resultados finais do desempenho da economia sergipana no mês de junho deste ano. Os indicadores analisados permitem avaliar o comportamento dos principais setores de atividades econômicas desenvolvidas no estado. A partir dos gráficos apresentados, com dados disponibilizados em séries históricas de três anos, é possível fazer o acompanhamento sistemático mensal do comportamento da economia estadual. Este é o PES - Panorama da Economia Sergipana de 2013, edição 07/13 que contém todo conjunto de indicadores alinhados para o mês de junho. Com este volume, o Observatório de Sergipe Contribui para cumprimento da Missão Institucional da Superintendência de Estudos e Pesquisas, ou seja, dotar a Gestão Pública Estadual de dados e informações que auxiliem no planejamento do desenvolvimento estadual.



GOVERNO DE SERGIPE

GOVERNADOR DO ESTADO
MARCELO DÉDA CHAGAS

VICE GOVERNADOR DO ESTADO
JACKSON BARRETO DE LIMA

SECRETARIA DE ESTADO DO PLANEJAMENTO, ORÇAMENTO E GESTÃO
JEFERSON DANTAS PASSOS
Secretário de Estado do Planejamento, Orçamento e Gestão

LUCIVANDA NUNES RODRIGUES
Secretária Adjunta de Estado do Planejamento, Orçamento e Gestão

WALTER PEREIRA LIMA
Subsecretário de Estado de Administração e Logística

JOSÉ DE OLIVEIRA JÚNIOR
Subsecretário de Estado do Desenvolvimento Energético Sustentável

FRANCISCO MARCEL FREIRE RESENDE
Superintendente de Monitoramento e Avaliação de Políticas Públicas
Superintendente de Estudos e Pesquisas

MARCELO GEOVANE DA CRUZ
Diretor de Estudos, Pesquisas e Análises

ASSESSOR DE TECNOLOGIA DA INFORMAÇÃO E COMUNICAÇÃO
MURILLO RAMOS CRUZ

EQUIPE TÉCNICA

ANA RITA DÓRIA OLIVEIRA FIEL
CARLOS ALBERTO CARVALHO
CARLOS MANUEL MACHADO CARDOSO NETO
ISABEL MARIA PAIXÃO VIEIRA
JOSÉ CARLOS PEREIRA
JOSEFA MARIA GÓIS DE MELO
MÁRCIA BASTOS MONTEIRO
NICÉA SOUZA DAPIEDADE

WASHINGTON LUIZ DE GÓES
Planejamento Gráfico

Fotos
Acervo: SEPLAG, EMSETUR



SUPERINTENDÊNCIA DE
ESTUDOS E PESQUISAS

SEPLAG
Secretaria de Estado do Planejamento, Orçamento e Gestão

GOVERNO DE
SERGIPE
TRABALHANDO PRA VOCÊ